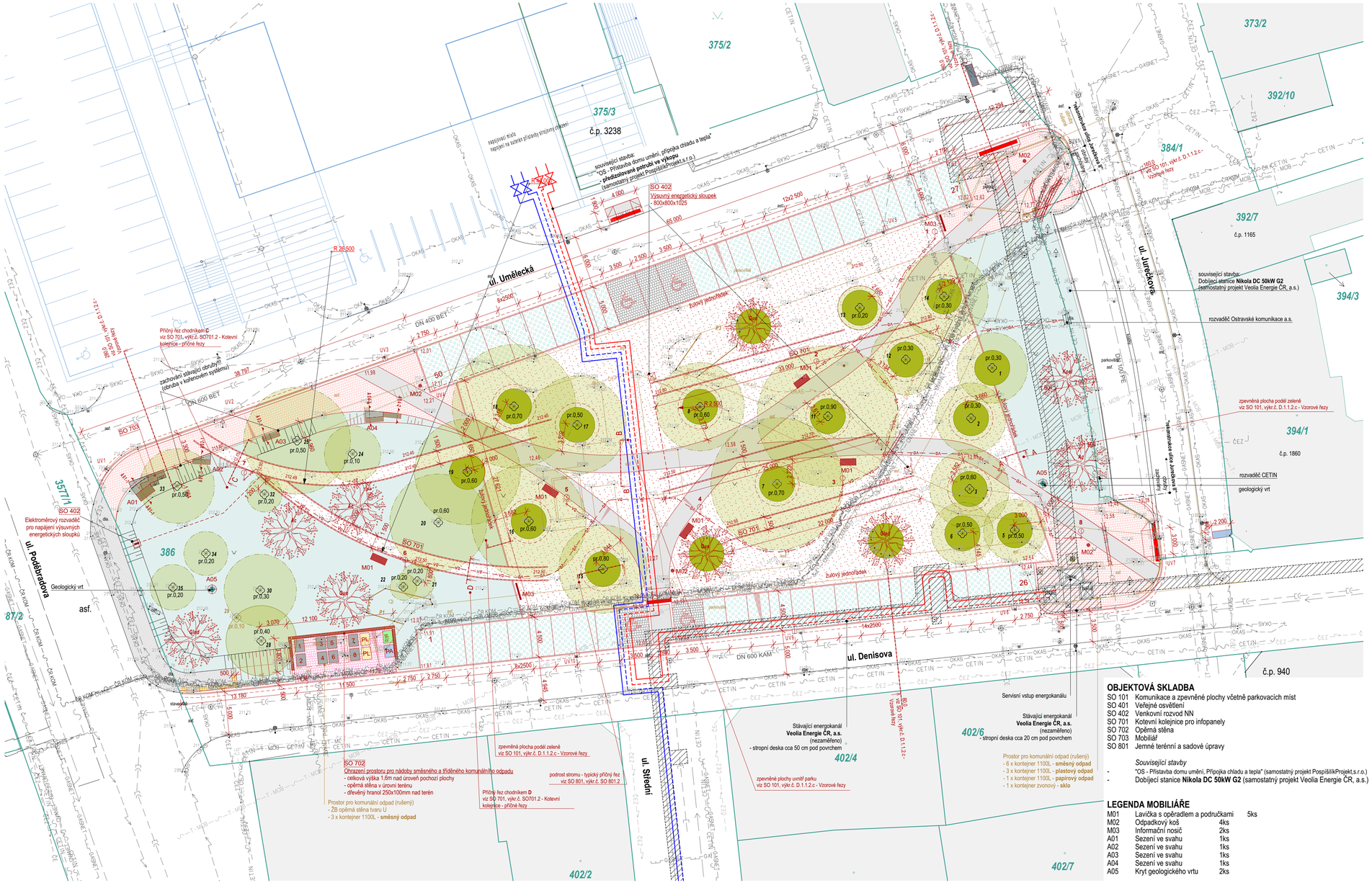

LEGENDA ZNAČENÍ

- **1176/3** Parcelní čísla pozemku
- Parcelní pozemkové hranice
- **Stávající** hranice pozemní komunikace
- **Rušené** povrchové znaky
- **Nový návrh**
- 257.32 Geodetické podrobné body
- Stávající stavební objekty
- Související stavba: "Přístavba Domu umění - Bílý stín"
- Zpevněné plochy pochozí, pískovec fr. 8-32, červený odstín, **1 604 m²**
- Zpevněné plochy pochozí, betonová dlažba, **390 m²**
- Zpevněné plochy pochozí, dlažba z žulových kostek - černá, **329 m²**
- Zpevněná plocha pro kontejnery, dlažba z žulových kostek - černá, **58 m²**
- Parkoviště, betonová zatravňovací dlažba, **549 m²**
- Parkoviště, dlažba z žulových kostek - černá, **79 m²**
- Varovné pásy, reliéfní betonová skladebná dlažba tl. 80 mm, imitace kamene bílá, **5 m²**
- Předláždění stávajícího signálního pásu šedou betonovou skladebnou dlažbou 200x200mm, **2 m²**
- Předláždění stávajícího signálního pásu šedou betonovou velkoformátovou dlažbou, **2 m²**
- Předláždění stávajícího chodníku stávající zámkovou dlažbou, **5 m²**
- Opravný pruh stávající asfaltové komunikace, **103 m²**
- Zatravněná plocha, parkový trávník, **1 236 m²**
- 31 Stromy, stávající / navržené ke kácení
- Okapová hranice koruny, stávající
- Stromy - nová výsadba - **9ks** ***Ac*** - *Acer campeste* **3ks**; ***Que*** - Quercus cerris **3ks**; ***Koel*** - Koelreuterie p. **1ks**; ***Gled*** - Gledista **2ks**
- Podrost trvalek, r=2m, návrh, **226 m²**

LEGENDA INŽENÝRSKÝCH SÍTÍ A ŘADŮ

- Veřejný vodovodní řád **DN 100 litina (Ovak, a.s.)**
- Jednotná kanalizace **DN 400, 600 kamenina, beton, sklolaminát (Ovak, a.s.)**
- Kanalizace splašková **DN 300 (Ovak, a.s.)**
- Podzemní vedení NTL plynovodu **(GasNet, s.r.o.)**
- ČEZ Silové podzemní vedení **NN do 1 kV (ČEZ Distribuce, a.s.)**
- ČEZ Silové podzemní vedení **VN do 35 kV (ČEZ Distribuce, a.s.)**
- CETIN Sdělovací kabely **(CETIN a.s.)**
- Sdělovací kabely **(ČD - Telematika a.s.)**
- ČR KOM Sdělovací kabely **(České Radiokomunikace a.s.)**
- Trakční kabely **(Dopravní podnik Ostrava a.s.)**
- OKAS Kabely veřejného osvětlení
- Zařízení veřejného osvětlení **(Ostravské komunikace a.s.)**
- T - MOB Sdělovací kabely optické vedení
- Mikrovlnné spoje **(T-Mobile Czech Republic a.s.)**
- Tepelné podzemní rozvody
- Energokanál **(Veolia Energie ČR, a.s.)**
- OVANET Sdělovací kabely **(OVANET a.s.)**
- PODA Telekomunikační vedení **(PODA, a.s.)**

LEGENDA NOVĚ NAVRHOVANÝCH SÍTÍ

- vo- SO 401 veřejné osvětlení, lampa VO **8 ks**
- SO 402 venkovní rozvod NN, výsuvný energetický sloupek **2 ks**
- dodatečná dělená chránička DN110

POZNÁMKA

Průběhy inženýrských sítí jsou v situaci zakresleny pouze orientačně, dle zaměřených viditelných znaků a předaných podkladů správců sítí.
Před zahájením zemních prací musí být provedeno jejich přesné vytýčení v terénu.
Projektová dokumentace je zpracována v rozsahu nutném pro veřejnoprávní projednání stavby.

ZODPOVĚDNÝ PROJEKTANT	KONTROLOVAL	VYPRACOVAL	SOUŘADNÝ SYSTÉM - JTSK VÝŠKOVÝ SYSTÉM - Bpv
Ing. Luděk Valík	Ing. Radomír Pauler	Ing. Jan Balcar	±0,000 = 212,00
Situační výkresy			

OBJEKTOVÁ SKLADBA

SO 101	Komunikace a zpevněné plochy včetně parkovacích míst
SO 401	Veřejné osvětlení
SO 402	Venkovní rozvod NN
SO 701	Kotevní kolejnice pro infopanely
SO 702	Opěrná stěna
SO 703	Mobiliář
SO 801	Jemné terénní a sadové úpravy
	Související stavby
-	"OS - Přístavba domu umění, Přípojka chladu a tepla" (samostatný projekt PospíšilikProjekt.s.r.o.)
-	Dobíjecí stanice **Nikola DC 50kW G2** (samostatný projekt Veolia Energie ČR, a.s.)

LEGENDA MOBILIÁŘE

M01	Lavička s opěradlem a područkami	5ks
M02	Odpadkový koš	4ks
M03	Informační nosič	2ks
A01	Sezení ve svahu	1ks
A02	Sezení ve svahu	1ks
A03	Sezení ve svahu	1ks
A04	Sezení ve svahu	1ks
A05	Kryt geologického vrtu	2ks

Obnova parkové plochy mezi ulicemi Umělecká a Denisova

Místo :	Denisův park, Ostrava - Moravská Ostrava 702 00, parc. č. 386; 384/1; k.ú. Moravská Ostrava [713520]
Investor:	Statutární město Ostrava, Prokešovo náměstí 8 729 30 Ostrava
Stupeň :	Dokumentace pro vydání společného povolení (dle vyhlášky č. 499/2006 Sb., příloha č.11)
Autoři :	Ing. arch. Adéla Sanitráková
Zodp. projektant:	Ing. Luděk Valík - autorizovaný inženýr v oboru pozemní stavby, č. autorizace 1102452
Vypracoval:	Ing. Jan Balcar & ArchiCAD 23
Datum :	08 / 2022 12.08.2022

atelier38 ARCHITEKTURA · URBANISMUS

zak. č.: A3821040

Koordinační situační výkres měř.: **1:250** č.v.: **C.3**

JEDNATELSTVÍ: PORÁŽKOVÁ 1424/20, 702 00 OSTRAVA 1, TEL: 608 814 526, E-MAIL: ATELIER38@ATELIER38.CZ; **PROJEKCE:** SOLNÁ 35/13, 746 01 OPAVA, TEL: 774 383 383; **WEB:** WWW.ATELIER38.CZ